Comunicação de abate de árvore

Proponente: Município de Viseu

Localização: EV da Rua Eng.º Lino Moreira Rodrigues, freguesia de Viseu

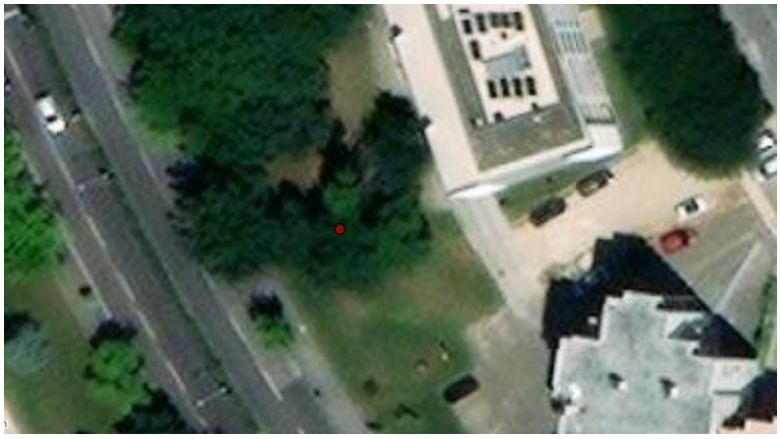

Enquadramento fotográfico:

Fundamentação:

Árvore seca que por questões de segurança de pessoas e bens, será abatida.

Espécie abatidas: *Quercus robur, nº 125*
Espécie a plantar: *Quercus robur*
Condicionantes aquando da realização dos trabalhos: transito pedonal

Comunicação de abate de árvore

Proponente: Município de Viseu

Localização: Rua Dr. Aristides Sousa Mendes, freguesia de Viseu

Enquadramento fotográfico:

Fundamentação:

Árvore seca que por questões de segurança de pessoas e bens, será abatida.

Espécie abatidas: *Quercus robur, nº 6*

Espécie a plantar: *Quercus robur*

Condicionantes aquando da realização dos trabalhos: transito pedonal e rodoviário

Comunicação de abate de árvore

Proponente: Município de Viseu

Localização: Gumirães, Travessa das Carvalhas, freguesia de Viseu

Enquadramento fotográfico:

Fundamentação:

Árvore seca, que por questões de segurança de pessoas e bens, será abatida.

Espécie abatidas: *Ligustrum japonicum, nº 9*

Condicionantes aquando da realização dos trabalhos: transito pedonal e rodoviário